



**LEMBAGA LAYANAN PENDIDIKAN TINGGI WILAYAH X**  
Jl. Khatib Sulaiman Gunung Pangilun, Alai Parak Kopi, Kec. Padang Utara,  
Kota Padang, Sumatera Barat 25173

---

Nomor : 77/LLDIKTI/IX/2022

Padang, 27 September 2022

Perihal : Permohonan sebagai Pembicara

Lampiran : -

Kepada Yth. Prof. Dr. Drs. Nur Feriyanto, M.Si  
di tempat

Dengan hormat,

Sehubungan dengan diadakannya Webinar Edukasi Nasional dengan tema “Menyongsong Kondisi Pasca Pandemi dari Berbagai Perspektif”, maka dengan surat ini kami memohon kesediaan Prof. Dr. Drs. Nur Feriyanto, M.Si untuk menjadi Pembicara pada kegiatan tersebut, yang dilaksanakan pada:

Hari/Tanggal : Sabtu, 1 Oktober 2022

Pukul : 13.00 – 15.00 WIB

Lokasi : Via Virtual (Zoom Meeting)

Atas perhatiannya kami ucapkan terima kasih.

Hormat Kami,  
Ketua Panitia

Dr. Ns. Neila Sulung, S.Pd, M.Kes



# Peluang dan Kendala Ekonomi

## Pasca Pandemi Covid 19

Disampaikan oleh:

**Prof. Dr. Drs. Nur Feriyanto, M.Si**

Pada Acara Webinar Edukasi Nasional

"Menyongsong Kondisi Pasca Pandemi Dari Berbagai Perspektif"

Sabtu, 1 Oktober 2022





LEMBAGA LAYANAN PENDIDIKAN TINGGI WILAYAH X  
KEMENTERIAN PENDIDIKAN, KEBUDAYAAN, RISET DAN  
TEKNOLOGI REPUBLIK INDONESIA (DIDUKUNG OLEH  
YAYASAN ISMA NANDITA DAN EWRC INDONESIA)  
MEMPERSEMBAHKAN WEBINAR EDUKASI NASIONAL



EWRC  
INDONESIA

## MENYONGSONG KONDISI PASCA PANDEMI DARI BERBAGAI PERSPEKTIF

Sabtu, 1 Oktober 2022 - Pukul 13.00-15.00 WIB

### Pembicara:



**Prof. Dr. dr. Rizanda Machmud,**  
M.Kes, FISPH, FISCM, SpKKLP  
*Guru Besar Kesehatan Masyarakat*



**Prof. Dr. dr. Noni Novisari Soeroso,**  
M.Ked(Paru), SpP(K), FISR, FAPSR  
*Guru Besar Klinisi Kedokteran*



**Prof. Ali Saukah, MA, Ph.D**  
*Guru Besar Pendidikan*



**Prof. Dr. Drs. Nur Feriyanto, M.Si**  
*Guru Besar Ekonomi*



**Prof. Dr. Ir. Dwiwati Pujimulyani,**  
MP  
*Guru Besar Ilmu Pangan*



**Opening Speech:**  
**dr. Azzaky, SpPD, FINASIM**  
*Tokoh Kesehatan Nasional,*  
*Pakar Covid Indonesia*



**Moderator:**  
**Dr. Ns. Neila Sulung,**  
S.Pd, M.Kes  
*Akademisi Senior*



**Host:**  
**Sisca Banowati**

**Zoom - Scheduled Meeting:**  
**Time: Oct 1, 2022 01:00 PM Jakarta**  
**- Meeting ID: 822 6396 5231**  
**- Passcode: 791477**

**CP (untuk e-sertifikat):**  
**Dr. Ns. Neila Sulung,**  
S.Pd, M.Kes  
**085365658494**





# Kondisi Ekonomi

Ekonomi Indonesia sempat berkontraksi terdampak pandemi Covid-19, namun dapat kembali pulih pada kuartal II tahun 2021 dan masih berada pada tren pertumbuhan positif. Hal tersebut tak lepas dari berbagai upaya mitigasi yang dilakukan oleh Pemerintah, baik terkait dengan kesehatan, perlindungan sosial dan perekonomian

Mulai terkendalinya pandemi Covid-19 di Indonesia menyebabkan pertumbuhan ekonomi Indonesia semakin membaik. Hal ini terlihat dari data pertumbuhan ekonomi (y-on-y) yang menunjukkan tren positif



# Laju Pertumbuhan Triwulanan terhadap Triwulan yang Sama Tahun Sebelumnya (y-on-y) 2019-2022

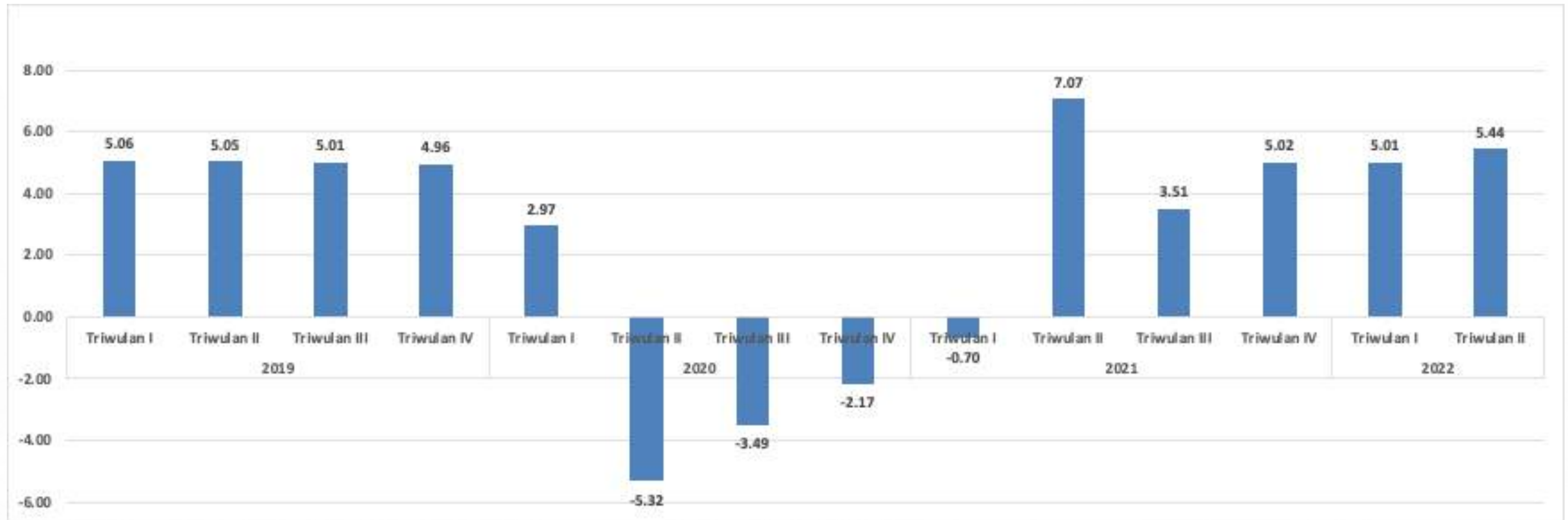

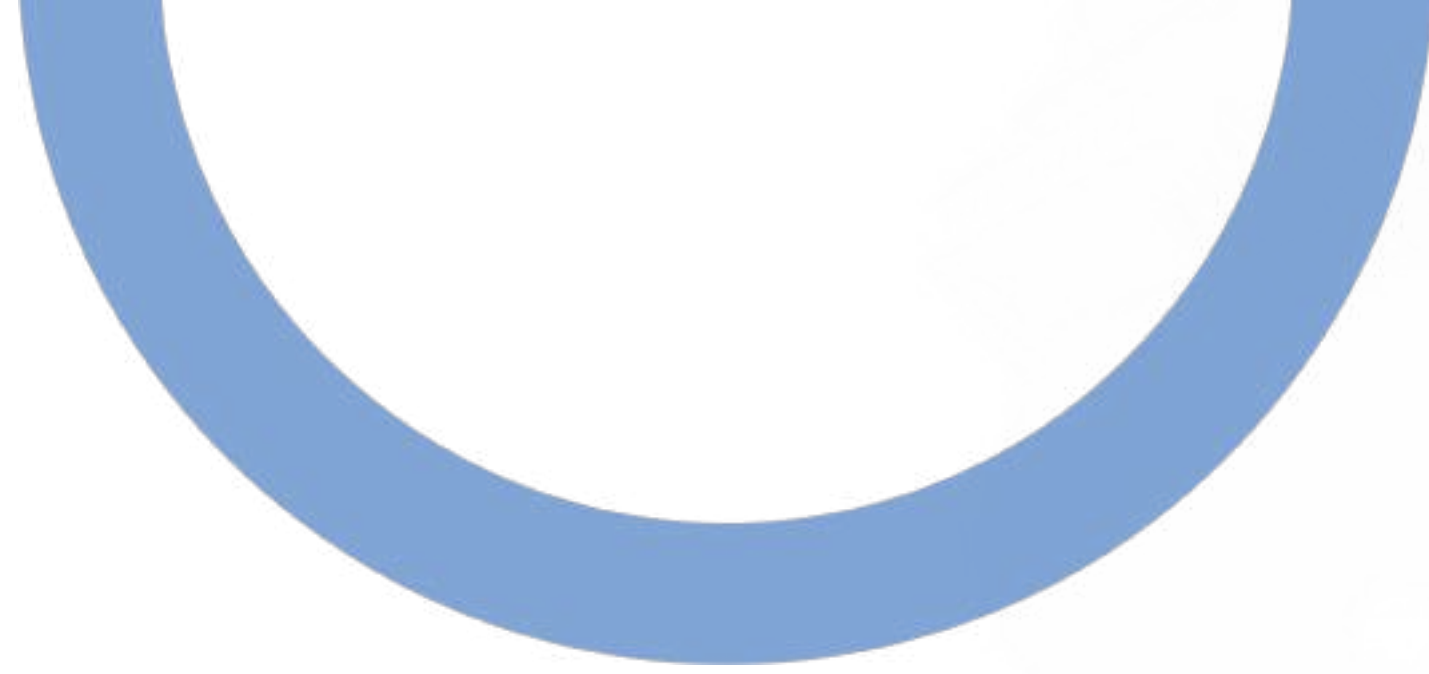

Dalam bidang ekonomi, Pemerintah telah banyak memberikan stimulus dan insentif seperti bantuan kepada pelaku UMK, insentif fiskal, penjaminan kredit, subsidi bunga, dan lain sebagainya.

Selain itu, Pemerintah juga mengupayakan agar pemanfaatan teknologi dapat memaksimalkan potensi ekonomi yang ada terutama di masa pandemi ini.



## Tingkat Pengangguran Terbuka (TPT) Menurut Jenis Kelamin dan Daerah Tempat Tinggal (persen), Februari 2020–Februari 2022



TPT turun  
0,43 persen poin  
dibanding  
Februari 2021



Keterangan:

1) Penghitungan dengan menggunakan penimbang proyeksi penduduk hasil SUPAS 2015

2) Penghitungan dengan menggunakan penimbang proyeksi penduduk interim



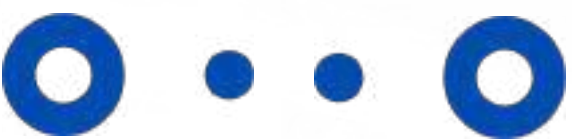

# Dampak COVID-19 terhadap Penduduk Usia Kerja Februari 2021—Februari 2022

Komponen	Februari 2021 <sup>1)</sup>	Februari 2022 <sup>2)</sup>	Perubahan Feb 2021—Feb 2022	
	juta orang	juta orang	juta orang	persen
(1)	(2)	(3)	(4)	(5)
1. Pengangguran <sup>3)</sup> karena COVID-19	1,62	0,96	-0,66	-40,74
2. Bukan Angkatan Kerja (BAK) <sup>4)</sup> karena COVID-19	0,65	0,55	-0,10	-15,38
3. Sementara Tidak Bekerja <sup>5)</sup> karena COVID-19	1,11	0,58	-0,53	-47,75
4. Penduduk Bekerja Mengalami Pengurangan Jam Kerja karena COVID-19	15,72	9,44	-6,28	-39,95
<b>Total PUK Terdampak COVID-19</b>	<b>19,10</b>	<b>11,53</b>	<b>-7,57</b>	<b>-39,63</b>
<b>Penduduk Usia Kerja (PUK)</b>	<b>205,36</b>	<b>208,54</b>	<b>3,18</b>	<b>1,55</b>
	<b>persen</b>	<b>persen</b>	<b>persen poin</b>	
<b>Persentase PUK Terdampak COVID-19 Terhadap PUK</b>	<b>9,30</b>	<b>5,53</b>	<b>-3,77</b>	

**Keterangan:**

<sup>1)</sup> Penghitungan dengan menggunakan penimbang proyeksi penduduk hasil SUPAS 2015

<sup>2)</sup> Penghitungan dengan menggunakan penimbang proyeksi penduduk interim

<sup>3)</sup> Pengangguran karena COVID-19 adalah penganggur yang pernah berhenti bekerja karena COVID-19 sejak Februari 2020

<sup>4)</sup> Bukan angkatan kerja (BAK) karena COVID-19 adalah penduduk usia kerja yang termasuk dalam kategori bukan angkatan kerja dan pernah berhenti bekerja karena COVID-19 sejak Februari 2020

<sup>5)</sup> Sementara tidak bekerja karena COVID-19 adalah penduduk bekerja namun karena COVID-19 menjadi sementara tidak bekerja

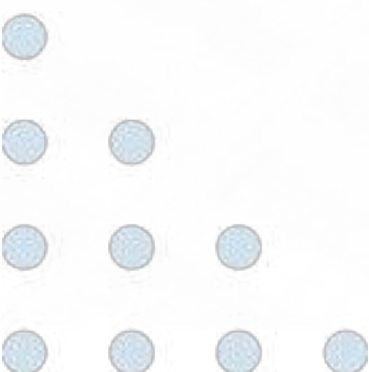



## EKSPOR-IMPOR, AGUSTUS 2021–AGUSTUS 2022



US \$ juta



# Nilai Ekspor Migas dan Nonmigas Indonesia Januari-Agustus 2022

Uraian	Nilai FOB (juta US\$)					Perubahan (%)			Peran thd total ekspor Jan-Agt 2022 (%)
	Agt 2021 <sup>†</sup>	Jan-Agt 2021 <sup>†</sup>	Jul 2022	Agt 2022 <sup>*</sup>	Jan-Agt 2022 <sup>*</sup>	Agt'22 thd Agt'21 (y-on-y)	Agt'22 thd Jul'22 (m-to-m)	Jan-Agt'22 thd Jan-Agt'21 (c-to-c)	
(1)	(2)	(3)	(4)	(5)	(6)	(7)	(8)	(9)	(10)
Total Ekspor	21.443,2	143.696,6	25.563,2	27.907,4	194.596,9	30,15	9,17	35,42	100,00
Migas	1.044,6	7.840,9	1.367,9	1.717,9	10.865,5	64,46	25,59	38,58	5,58
- Minyak mentah	115,4	2.347,4	105,8	133,9	1.046,0	16,00	26,56	-55,44	0,53
- Hasil minyak	207,4	1.154,7	395,1	462,6	3.439,7	123,06	17,07	197,88	1,77
- Gas	721,8	4.338,8	867,0	1.121,4	6.379,8	55,37	29,35	47,04	3,28
Nonmigas	20.398,6	135.855,7	24.195,3	26.189,5	183.731,4	28,39	8,24	35,24	94,42

Keterangan: <sup>†</sup> Angka Revisi  
<sup>\*</sup> Angka Sementara

US \$ juta



# Nilai Impor Migas dan Nonmigas Indonesia Januari-Agustus 2022

Uraian	Nilai CIF (Juta US\$)					Perubahan (%)			Peran Thd Jan-Agt 2022* (%)
	Agt 2021	Jul 2022	Agt 2022*	Jan-Agt 2021	Jan-Agt 2022*	y-on-y	m-to-m	c-to-c	
(1)	(2)	(3)	(4)	(5)	(6)	(7)	(8)	(9)	(10)
<b>Total</b>	<b>16.678,9</b>	<b>21.345,0</b>	<b>22.150,4</b>	<b>122.982,0</b>	<b>159.678,1</b>	<b>32,81</b>	<b>3,77</b>	<b>29,84</b>	<b>100,00</b>
<b>Migas</b>	<b>2.049,2</b>	<b>4.455,3</b>	<b>3.701,4</b>	<b>15.361,4</b>	<b>27.620,9</b>	<b>80,63</b>	<b>-16,92</b>	<b>79,81</b>	<b>17,30</b>
- Minyak Mentah	610,8	1.686,7	1.083,8	4.565,8	7.505,8	77,44	-35,74	64,39	4,70
- Hasil Minyak	1.101,5	2.363,1	2.157,4	8.372,9	16.533,6	95,86	-8,70	97,47	10,36
- Gas	336,9	405,5	460,2	2.422,7	3.581,5	36,62	13,48	47,83	2,24
<b>Nonmigas</b>	<b>14.629,7</b>	<b>16.889,7</b>	<b>18.449,0</b>	<b>107.620,6</b>	<b>132.057,2</b>	<b>26,11</b>	<b>9,23</b>	<b>22,71</b>	<b>82,70</b>

Keterangan: \* Angka Sementara



# Kenaikan Harga BBM

Ditengah mulai bangkitnya pertumbuhan ekonomi pasca pandemi, pemerintah membuat kebijakan menaikkan harga BBM per 3 September 2022. Tentu saja ini akan berdampak pada perekonomian masyarakat terutama masyarakat menengah kebawah.

Secara simultan kenaikan harga BBM akan menaikkan harga-harga bahan pokok lain yang tentu memberatkan bagi masyarakat menengah ke bawah yang masih dalam proses pemulihan ekonomi setelah terdampak adanya pandemi Covid-19.

Kenaikan harga ini tentu saja menyebabkan daya beli masyarakat akan menurun karena *income effect* (dampak pendapatan) yang secara riil mengalami penurunan dalam jangka pendek.





# Kebijakan Pemerintah

- Sebanyak Rp 24,17 triliun dialokasikan untuk tiga jenis bantuan, di antaranya adalah bantuan langsung tunai sebesar Rp 12,4 triliun untuk keluarga kurang mampu
- Bantuan BLT BBM sebesar Rp 600 ribu bagi penerima, dibagikan dalam dua tahap pada bulan September dan Desember 2022 sebagian besar disalurkan lewat PT Pos Indonesia



- Subsidi upah Rp 9,6 triliun untuk 16 juta pekerja dengan gaji maksimum Rp 3,5 juta per bulan, bantuan transportasi, serta perlindungan sosial tambahan untuk ojek daring, angkutan umum, dan nelayan sebesar Rp 2,17 triliun



# Kompur Listrik (induksi)

Penggunaan kompor listrik atau induksi pada rumah tangga kecil dan kurang mampu, sedang digiatkan oleh pemerintah melalui PT PLN.

Kompur induksi digunakan sebagai pengganti kompor gas elpiji bersubsidi (3 kg), penggunaan kompor induksi diyakini dapat membantu pemerintah dalam mengurangi impor liquefied petroleum gas (LPG), dan menyerap *over supply* listrik Nasional.

Sasaran utama adalah pengguna listrik 450 - 900 VA. Namun sampai hari ini belum ada landasan hukum, misalnya Peraturan Presiden atau Peraturan Pemerintah, yang akan dipakai sebagai dasar kebijakan penggunaan kompor induksi.





## LEMBAGA LAYANAN PENDIDIKAN TINGGI WILAYAH X

Jl. Khatib Sulaiman Gunung Pangilun, Alai Parak Kopi, Kec. Padang Utara,  
Kota Padang, Sumatera Barat 25173

---

### PRESENSI PEMBICARA WEBINAR 1 OKTOBER 2022

NO	NAMA
1.	Prof. Dr. dr. Rizanda Machmud, M.Kes, FISPH, FISCM, SpKKLP (Guru Besar Kesehatan Masyarakat)
2.	Prof. Ali Saukah, MA, Ph.D (Guru Besar Pendidikan)
3.	Prof. Dr. Ir. Dwiwati Pujimulyani, MP (Guru Besar Ilmu Pangan)
4.	Prof. Dr. dr. Noni Novisari Soeroso, M.Ked(Paru), SpP(K), FISR, FAPSR (Guru Besar Klinisi Kedokteran)
5.	Prof. Dr. Drs. Nur Feriyanto, M.Si (Guru Besar Ekonomi)

### PRESENSI PESERTA WEBINAR 1 OKTOBER 2022

NO	NAMA	ASAL INSTANSI
1.	Dr. ARGYO DEMARTOTO, M.Si	UNIVERSITAS SEBELAS MARET
2.	FERESHTI NURDIANA DIHAN, SE., MM., CHRA., CPM.	UII Yogyakarta
3.	ATO SUPRIANTO, S.ST., S.H.	KEMENKUMHAM R.I.
4.	Fitrayeni, SKM, M.Biomed	Prodi S1 Departemen Kebidanan FK Unand
5.	Ns. Jumilia, S.Kep, M.Kep	Sekolah Tinggi Ilmu Kesehatan Indonesia
6.	Trisnawati	KP KKP
7.	Dra. Julifni, M.A.	Universitas Andalas Padang
8.	Dr. dr. Efrida, Sp.PK(K), M.Kes	FK UNAND
9.	dr. Chaliza soliha	FK USU
10.	Almira Dalimunthe	FK USU
11.	Muhammad Fuad Al Fauzi	Universitas Islam Indonesia
12.	dr. Husna Yetti, PhD	Fakultas Kedokteran Universitas Andalas
13.	apt. Dedy Almasdy MSi., PhD	Fakultas Farmasi Universitas Andalas
14.	Elfia Damaiyanti Br Lingga	FK USU
15.	Muhammad Bayhaqi Dalimunthe	FK USU
16.	Siti Nurhajjah	FK. UNAND
17.	A. SUPRIANTO, S.ST.Pi.	LAPAS KELAS IIB CIANJUR



## LEMBAGA LAYANAN PENDIDIKAN TINGGI WILAYAH X

Jl. Khatib Sulaiman Gunung Pangilun, Alai Parak Kopi, Kec. Padang Utara,  
Kota Padang, Sumatera Barat 25173

---

Nomor : 82/LLDIKTI/X/2022

Padang, 6 Oktober 2022

Perihal : Ucapan Terima Kasih

Lampiran : -

Kepada Yth. Prof. Dr. Drs. Nur Feriyanto, M.Si

di tempat

Dengan Hormat,

Sehubungan dengan telah dilaksanakannya Webinar Edukasi Nasional dengan tema “Menyongsong Kondisi Pasca Pandemi dari Berbagai Perspektif” pada hari Sabtu, 1 Oktober 2022, maka bersama surat ini kami mengucapkan terima kasih atas bantuan dan kontribusi yang diberikan oleh Prof. Dr. Drs. Nur Feriyanto, M.Si selaku Pembicara pada acara tersebut, sehingga acara tersebut berjalan dengan sukses dan lancar.

Demikian kami sampaikan, atas perhatian dan bantuan yang diberikan kami ucapkan terima kasih. Semoga kerjasama yang baik ini dapat terjalin lebih erat lagi dimasa yang akan datang.

Hormat Kami,  
Ketua Panitia

Dr. Ns. Neila Sulung, S.Pd, M.Kes





**EWRC  
INDONESIA**

**LEMBAGA LAYANAN PENDIDIKAN TINGGI WILAYAH X**  
**SERTIFIKAT**

Diberikan Kepada:

***Prof. Dr. Drs. Nur Feriyanto, M.Si***

---

sebagai

**PEMBICARA**

Webinar Edukasi Nasional

**MENYONGSONG KONDISI PASCA PANDEMI DARI BERBAGAI PERSPEKTIF**

Sabtu, 1 Oktober 2022

---

***Dr. Ns. Neila Sulung, S.Pd, M.Kes***